



**ZVU STROJIRNY**



Zkušební laboratoř č. 1079 akreditovaná Českým institutem pro akreditaci, o.p.s. dle ČSN EN ISO/IEC 17025:2005  
Provozovna: Kampelíkova 758/4, 500 04 Hradec Králové

Číslo protokolu/  
Report No. /  
Protokollnummer:

48/19

Strana/Page/Seite

z/of/von  
3/3

Zákazník/Customer/Kunde:  Petr Kuna Na kotli 1176 Hradec Králové	Předmět zkoušení/Subject of testing/Prüfgegenstand:	Kulatina IMPAX Ø 35 mm J1 (popuštěný vzorek)
	Materiál základní/Base material/Grundwerkstoff:	1.2738 Tavba: DNV75348
	Zkušební specifikace,norma/ Test. Specification,standard/ Prüfungsspezifikation, Norm:	Dle objednávky
	Zkušební předpisy/Testing procedures/Prüfungsvorschriften:	PP 8 (ČSN ISO 4967)
Objednávka číslo/Order No./ Bestellung Nr.: ze dne 18. 1. 2019	Údaje o odchylkách/Deviation data/Angaben über Abweichungen:	-

## VÝSLEDKY METALOGRAFICKÝCH ZKOUŠEK RESULTS OF METALLOGRAPHIC EXAMINATIONS ERGEBNISSE DER METALLOGRAFISCHEN PRÜFUNGEN

### Stanovení obsahu nekovových vměstků dle ČSN ISO 4967 – metoda A

Označení vzorku/ Marking of sample/ Bezeichnung der Probe: **48**  
Orientace vzorku/ Orientation of specimen/ Orientierung der Probe: **podélný řez**  
Leptadlo/ Etching agent/ Atzmittel: **-**  
Zvětšení/ Magnification/ Vergrößerung: **100:1**  
Negativ číslo/ Negative No./ Negativ Nr.: **Mi8857**

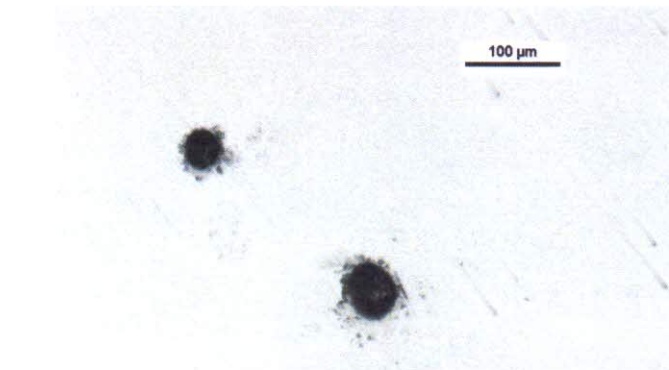

A Sulfidický typ		B Hlinitanový typ		C Silikátový typ		D Typ globulární oxidů		DS Typ jednotlivých globulí
jemné	hrubé	jemné	hrubé	jemné	hrubé	jemné	hrubé	
0	0	0	0	0	0	0	0	2,5

Zkušební zařízení/Testing equipment/Prüfeinrichtung: MEIJI Techno IM7

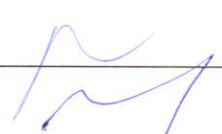
Poznámka/Note/Bemerkung:  		Jméno/Name/Name Funkce/Function/Funktion	Datum/ Date/Datum	Podpis/ Signature/Unterschrift
	Zkoušel/ Tested by/ Geprüft:	Jana Burketová Zkušební technik/ Examiner/Prüfer	12. 2. 2019	
	Schválil/ Approved by/ Genehmigt	Ing. Marta Němcová Vedoucí zkušebny/ Head of laboratory/ Leiter der Prüfstelle	12. 2. 2019	

Výsledky zkoušek se vztahují pouze k uvedenému vzorku. The results of tests are valid for mentioned tested coupon only. Prüfergebnisse nur für angeführte Probe gelten. Tento dokument nesmí být bez písemného souhlasu materiálově zkušebny reprodukován jinak než celý. This report can be reproduced in uncomplete form only with written agreement of laboratory. Dieser Protokoll kann in unvollständiger Form nur mit schriftlicher Zustimmung der Prüfstelle reproduziert werden.